Dedicated to Lincoln Southeast High School "Bel Canto" – Lincoln, Nebraska

WILLIAM TELL OVERTURE

for S.A.T.B. divisi voices, a cappella
(with optional piano)

GIOACCHINO ROSSINI (1792-1868)
Arranged by
JULIE ESCHLIMAN

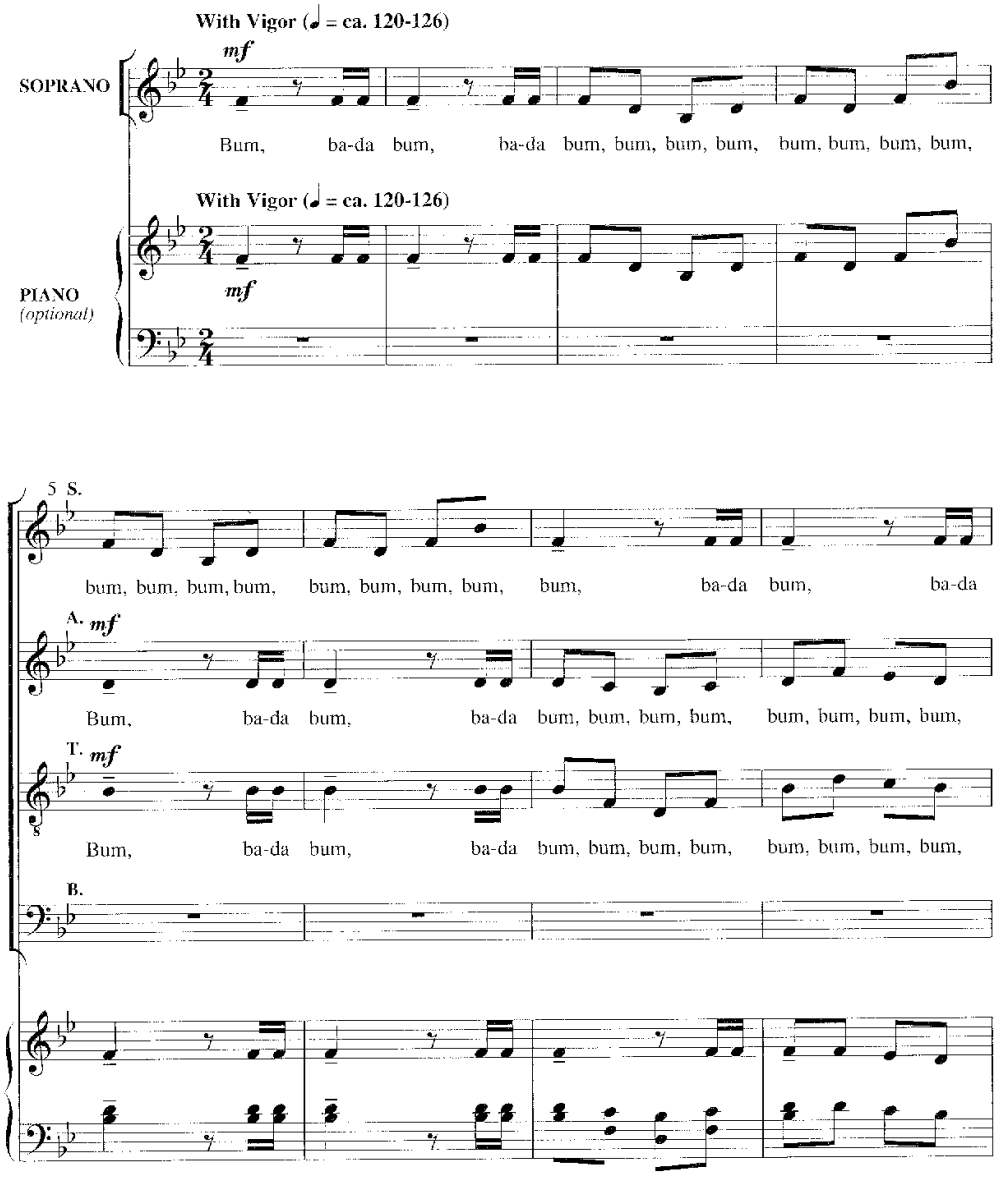

Copyright © MMIV by Alfred Publishing Co., Inc.
All Rights Reserved. Printed in USA.

23041

9

cresc.

bum, ba-da bum, ba-da bum, ba-da bum, bum, bum, ba-da bum, bum,

cresc.

bum, bum, bum, bum, bum, bum, bum, bum, bum, ba-da bum, bum, bum, ba-da bum, bum,

cresc.

bum, bum, bum, bum, bum, bum, bum, bum, bum, ba-da bum, bum, bum, ba-da bum, bum,

mf *cresc.*

Bum, ba-da bum, bum, bum, ba-da bum, bum,

cresc.

13

ff

bum, ba-da bum, bum, bum, ba-da bum, bum, buh - muh!

ff

bum, ba-da bum, bum, bum, ba-da bum, bum, buh - muh!

ff *p*

bum, ba-da bum, bum, bum, ba-da bum, bum, buh - muh! Ba-da

ff

bum, ba-da bum, bum, bum, ba-da bum, bum, buh - muh!

ff

19

p

Bum, bum, bum, bum, bum, bum, bum, bum, bum, bum,

p

Bum, bum, bum, bum, bum, bum, bum, bum. bum, bum,

bum, ba-da bum, ba-da bum, bum, bum, ba-da bum, ba-da bum, ba-da bum, bum, bum, ba-da

p

Bum, bum, bum, bum, bum, bum, bum, bum, bum, bum,

p

23

cresc. *f* *p*

bum, bum, bum, bum, bum, ba bum, bum, bum. Ba-da

cresc. *f*

bum, bum, bum, bum, bum, ba bum, bum, bum.

cresc. *f* *p*

bum, ba-da bum, ba-da bum, bum, bum, ba-da ba - ba-da-ba dum, bum, bum. Ba-da

cresc. *f*

bum, bum, bum, bum, bum, ba bum, bum, bum.

cresc. *f*

27

bum, ba-da bum, ba-da bum, bum, bum, ba-da bum, ba-da bum, ba-da bum, bum, bum, ba-da

p

Bum, bum, bum, bum, bum, bum, bum, bum, bum, bum,

bum, ba-da bum, ba-da bum, bum, bum, ba-da bum, ba-da bum, ba-da bum, bum, bum, ba-da

p

Bum, bum, bum, bum, bum, bum, bum, bum, bum, bum,

p

31

cresc. *f*

bum, ba-da bum, ba-da bum, bum, bum, ba-da ba - ba-da-ba dum, bum, bum.

cresc. *f*

bum, bum, bum, bum, bum, ba bum, bum, bum. Ba-da

cresc. *f*

bum, ba-da bum, ba-da bum, bum, bum, ba-da ba - ba-da-ba dum, bum, bum.

cresc. *f*

bum, bum, bum, bum, bum, ba bum, bum, bum.

cresc. *f*

35

mf

Doom, doom, doom, doom, doom, bum, bum, bum, bum, bum,

(*f*)

bum, ba-da bum, ba-da bum, bum, bum, bum, bum, bum, bum, bum, bum, bum, bum, ba-da

mf

Doom, doom, doom, doom, doom, bum, bum, bum, bum, bum,

mf

Doom, doom, doom, doom, doom, bum, bum, bum, bum, bum,

mf

39

doom, doom, doom, doom, doom, bum, bum, bum, bum, bum.

bum, ba-da bum, ba-da bum, bum, bum, bum, bum, bum, bum, bum, bum, bum, bum. Ba-da

f

doom, doom, doom, doom, doom, bum, bum, bum, bum, bum. Ba-da

doom, doom, doom, doom, doom, bum, bum, bum, bum, bum.

43

Doom, doom, doom, doom, doom, bum, bum, bum, bum, bum,

bum, ba-da bum, ba-da bum, bum, bum, bum, bum, bum, bum, bum, bum, bum, bum, ba-da

bum, ba-da bum, ba-da bum, bum, bum, bum, bum, bum, bum, bum, bum, bum, bum, ba-da

Doom, doom, doom, doom, doom, bum, bum, bum, bum, bum,

47

pp

doom, doom, doom, doom, doom, bum, bum, bum. Ba-da

pp

bum, ba-da bum, ba-da bum, bum, bum, bum, bum, bum, bum, bum, bum. Ba-da

pp

bum, ba-da bum, ba-da bum, bum, bum, bum, bum, bum, bum, bum, bum, ba-da bum. Ba-da

doom, doom, doom, doom, doom, bum, bum, bum, ba-da bum.

pp

51

bum, ba-da bum, ba-da bum, ba-da bum, ba-da

bum, ba-da bum, bum, bum, bum, bum, bum, bum, bum, bum, ba-da

bum, ba-da bum, bum, bum, bum, bum, bum, bum, bum, bum, ba-da

pp

Bum, bum, bum, bum, bum, bum, bum, bum, bum, bum,

55

bum, ba-da bum, bum, bum, bum, bum, bum, bum, bum, bum, ba-da bum.

bum, ba-da bum, bum, bum, bum, bum, bum, bum, bum, bum.

p

bum, ba-da bum, bum, bum, bum, bum, bum, bum, bum, bum. Ba-da

bum, bum, bum, bum, bum, bum, bum, bum, bum.

59

p

Bum, bum, bum, bum, bum, bum, bum, bum, bum, bum,

p

Bum, bum, bum, bum, bum, bum, bum, bum, bum, bum,

bum, ba-da bum, ba-da bum, bum, bum, ba-da bum, ba-da bum, ba-da bum, bum, bum, ba-da

p

Bum, bum, bum, bum, bum, bum, bum, bum, bum, bum,

p

63

cresc.

f

2nd time to Coda *(p.13)*

p

bum, bum, bum, bum, bum, ba bum, bum, bum. Ba-da

cresc.

f

bum, bum, bum, bum, bum, ba bum, bum, bum.

cresc.

f

p

bum, ba-da bum, ba-da bum, bum, bum, ba-da ba - ba-da-ba dum, bum, bum. Ba-da

cresc.

f

bum, bum, bum, bum, bum, ba bum, bum, bum.

2nd time to Coda *(p.13)*

cresc.

f

67

bum, ba-da bum, ba-da bum, bum, bum, ba-da bum, ba-da bum, ba-da bum, bum, bum, ba-da

p

Bum, bum, bum, bum, bum, bum, bum, bum, bum, bum,

bum, ba-da bum, ba-da bum, bum, bum, ba-da bum, ba-da bum, ba-da bum, bum, bum, ba-da

p

Bum, bum, bum, bum, bum, bum, bum, bum, bum, bum,

p

71

cresc. *f*

bum, ba-da bum, ba-da bum, bum, bum, ba-da ba - ba-da-ba dum, bum, bum. Brr -

cresc. *f*

bum, bum, bum, bum, bum, ba bum, bum, bum.

cresc. *f*

bum, ba-da bum, ba-da bum, bum, bum, ba-da ba - ba-da-ba dum, bum, bum.

cresc. *f*

bum, bum, bum, bum, bum, ba bum, bum, bum.

cresc. *f*

75

mp

op, ba-da-dop bop ba - bop, ba - da - da - da bum, bum, bud-l-dud-l

mp

Ba, ba, ba - da - da - da bum, bum,

mp

Bum, bum, bum, bum, bum, bum, bum, bum, bum, bum, bum, bum, bum, bum,

mp

Bum, bum, bum, bum, bum, bum, bum, bum, bum, bum, bum, bum, bum, bum,

mp

79

f

bum, bum, bud-l-dud-l bum, bum, bud-l-dud-l bum, bum, bud-l-dud-l bum, Ba-da-dop bop,

bum, bum, bum, bum, bum, bum, bum.

bum, bum, bum, bum, bum, bum, bum.

bum, bum, bum, bum, bum, bum, bum.

f

83

mp

bop, ba-da-dop bop ba - bop, ba - da - da - da bum, bum, bud-l-dud-l

f *mp*

Ba, ba, ba - da - da - da bum, bum,

f *mp*

Bum, bum, bum, bum, bum, bum, bum, bum, bum, bum, bum, bum, bum, bum,

f *mp*

Bum, bum, bum, bum, bum, bum, bum, bum, bum, bum, bum, bum, bum, bum,

mp

87

D.S. al Coda
(p.6, m.35)

bum, bum, bud-l-dud-l bum, bum, bud-l-dud-l bum, bum, bud-l-dud-l bum, bum, bum.

f

bum, bum, bum, bum, bum, bum, bum, bum, bum. Ba-da

bum, bum, bum, bum, bum, bum, bum, bum, bum.

bum, bum, bum, bum, bum, bum, bum, bum, bum.

D.S. al Coda
(p.6, m.35)

Coda

91 92

f

bum, bum, bum. Ba-da bum, ba-da bum, ba-da bum, bum, bum, ba-da bum, ba-da bum, ba-da

f

bum, bum, bum. Ba-da bum, ba-da bum, ba-da bum, bum, bum, ba-da bum, ba-da bum, ba-da

f

dum, bum, bum. Ba-da bum, ba-da bum, ba-da bum, bum, bum, ba-da bum, ba-da bum, ba-da

f

bum, bum, bum. Ba-da bum, ba-da bum, ba-da bum, bum, bum, ba-da bum, ba-da bum, ba-da

Coda

f

95

bum, bum, bum, ba-da bum, ba-da bum, ba-da bum, bum, bum, ba-da ba - ba-da-ba

bum, bum, bum, ba-da bum, ba-da bum, ba-da bum, bum, bum, ba-da bum, ba-da bum, ba-da

bum, bum, bum, ba-da bum, ba-da bum, ba-da bum, bum, bum, ba-da bum, ba-da bum, ba-da

bum, bum, bum, ba-da bum, ba-da bum, ba-da bum, bum, bum, ba-da bum, ba-da bum, ba-da

99

ff

dum. Ba-da bop, bop, bop, bop bum, bum, bum, bum,

ff

bum. Ba-da bop, bop, bop, bop bum, bum, bum, bum,

ff

bum. Ba-da bum, bum, bum, ba - da - da - da, ba - da - da - da,

ff

bum. Ba-da bum, bum, bum, ba - da - da - da, ba - da - da - da,

ff

103

bum, ba-da bop, bop, bop, bop bum, bum, bum, bum,

bum, ba-da bop, bop, bop, bop bum, bum, bum, bum,

bum, ba-da bum, bum, bum, ba - da - da - da, ba - da - da - da,

bum, ba-da bum, bum, bum, ba - da - da - da, ba - da - da - da,

107

mp *cresc.*

da-ba-la, da-ba-la, da-ba-la, da-ba-la, da-ba-la, da-ba-la, da-ba-la, da-ba-la,

mp *cresc.*

bum, bum, bum, bum, bum, bum, bum, bum,

mp *cresc.*

da-ba-la, da-ba-la, da-ba-la, da-ba-la, da-ba-la, da-ba-la, da-ba-la, da-ba-la,

mp *cresc.*

bum, bum, bum, bum, bum, bum, bum, bum,

mp *cresc.*

111

sfp *f* *sfp* *f*

ba ba-da bop, bop, ba ba-da bop, bop,

sfp *f* *sfp* *f*

ba-da-ba-da-ba-da-ba-da - ba, ba-da-ba-da-ba-da-ba-da - ba,

sfp *f* *sfp* *f*

ba ba-da bop, bop, ba ba-da bop, bop,

sfp *f* *sfp* *f*

bop, bop, bop, bop, ba, bop, bop, bop, bop, ba,

f

115

sfp *f* *sfp cresc.*

ba ba-da bop, bop, ba ba-da bop, bop,

sfp *f* *sfp* *f*

ba-da-ba-da-ba-da-ba-da - ba, ba-da-ba-da-ba-da-ba-da - ba,

sfp *f* *sfp cresc.*

ba ba-da bop, bop, ba ba-da bop, bop,

sfp *f* *sfp* *f*

bop, bop, bop, bop, ba, bop, bop, bop, bop, ba,

cresc.

119

ff

ba - da - da - da - da - da - da - da bop, bop, bop, bop, bop, bop, bop, bop,

ff

bop, bop, bop, bop. bop, bop, bop, bop, bop, bop, bop, bop, bop, bop, bop, bop,

ff

bop, bop, bop, bop, bop, bop, bop, bop, ba - da - da - da - da - da - da - da

ff

bop, bop, bop, bop, bop, bop, bop, bop, bop, bop, bop, bop, bop, bop, bop, bop,

ff

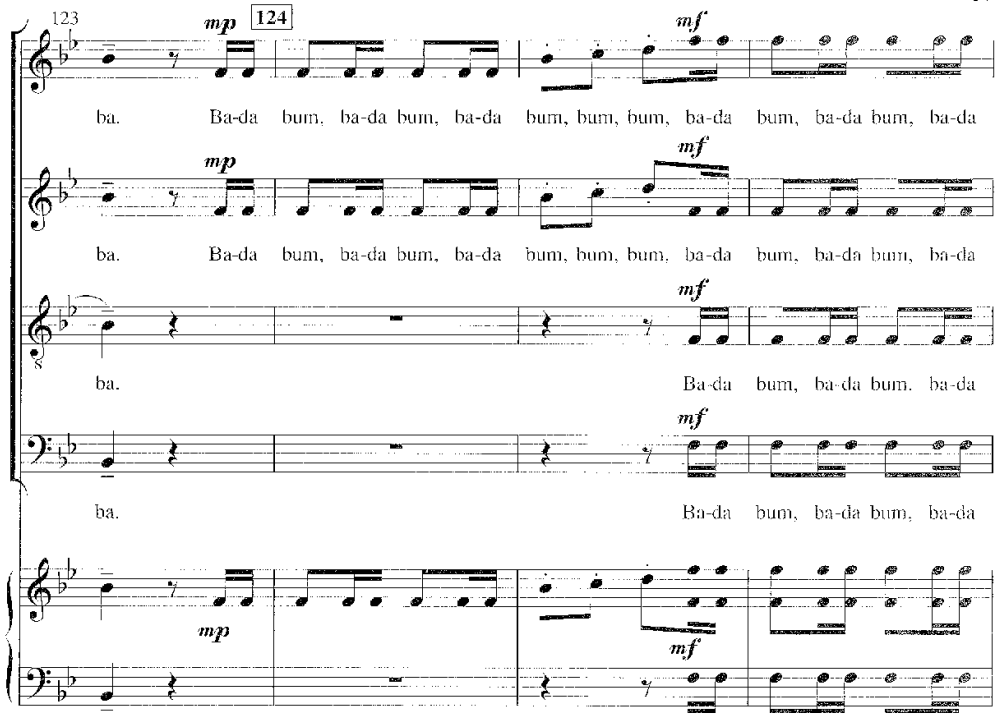
123
124
mp
mf
ba. Ba-da bum, ba-da bum, ba-da bum, bum, bum, ba-da bum, ba-da bum, ba-da
ba. Ba-da bum, ba-da bum, ba-da bum, bum, bum, ba-da bum, ba-da bum, ba-da
ba. Ba-da bum, ba-da bum, ba-da
ba. Ba-da bum, ba-da bum, ba-da

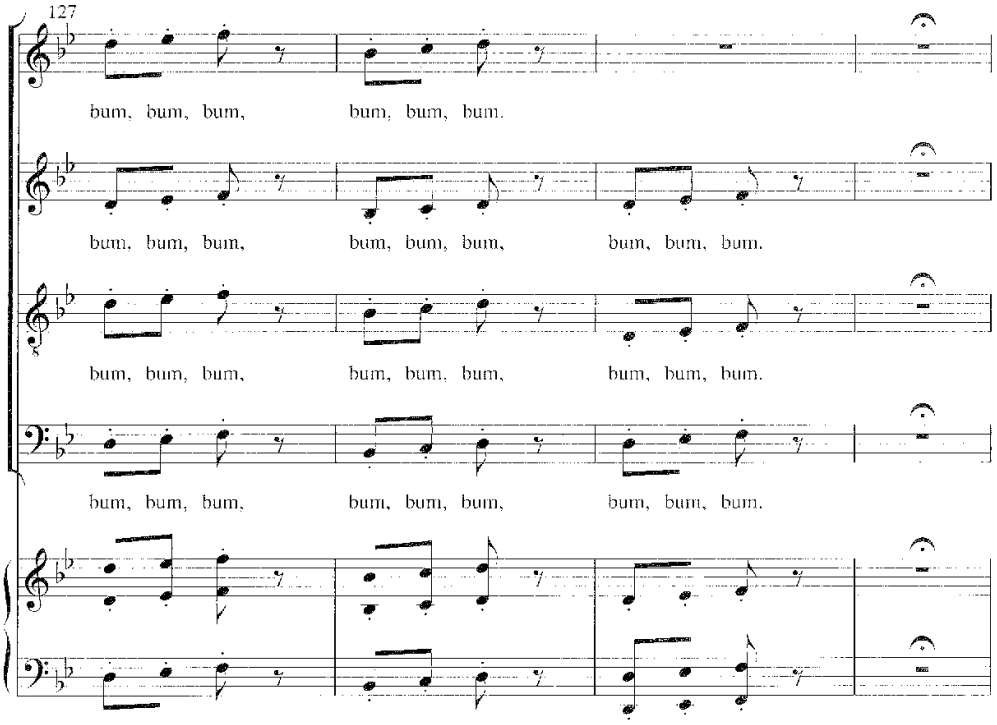
127
bum, bum, bum, bum, bum, bum.
bum, bum, bum, bum, bum, bum, bum, bum, bum.
bum, bum, bum, bum, bum, bum, bum, bum, bum.
bum, bum, bum, bum, bum, bum, bum, bum, bum.

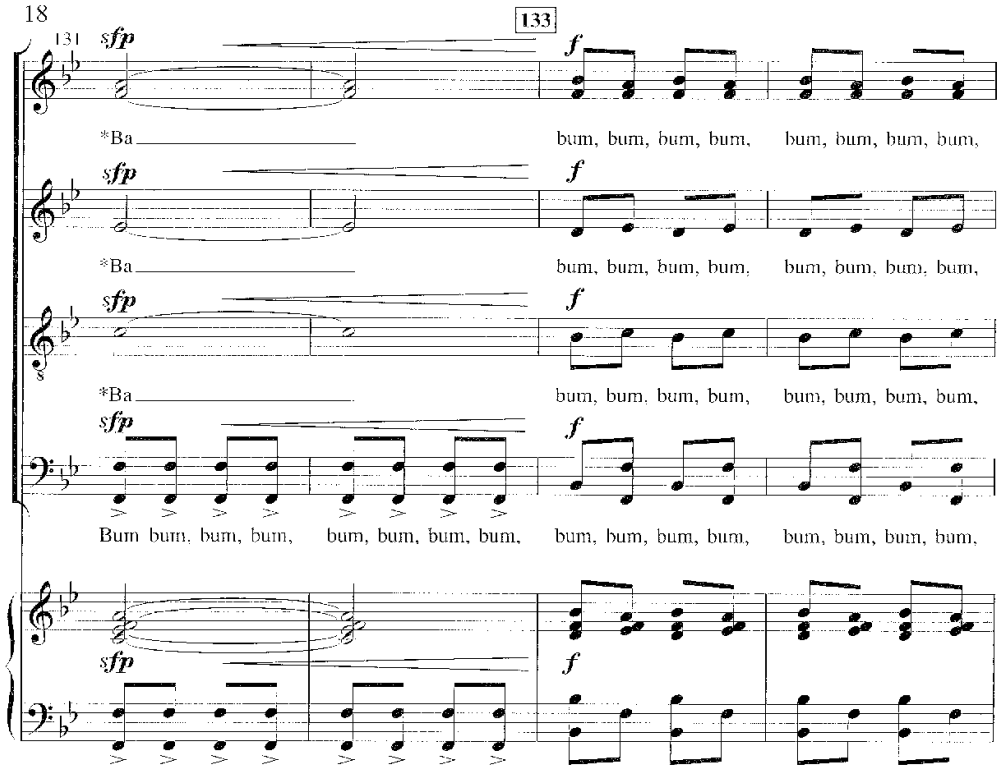

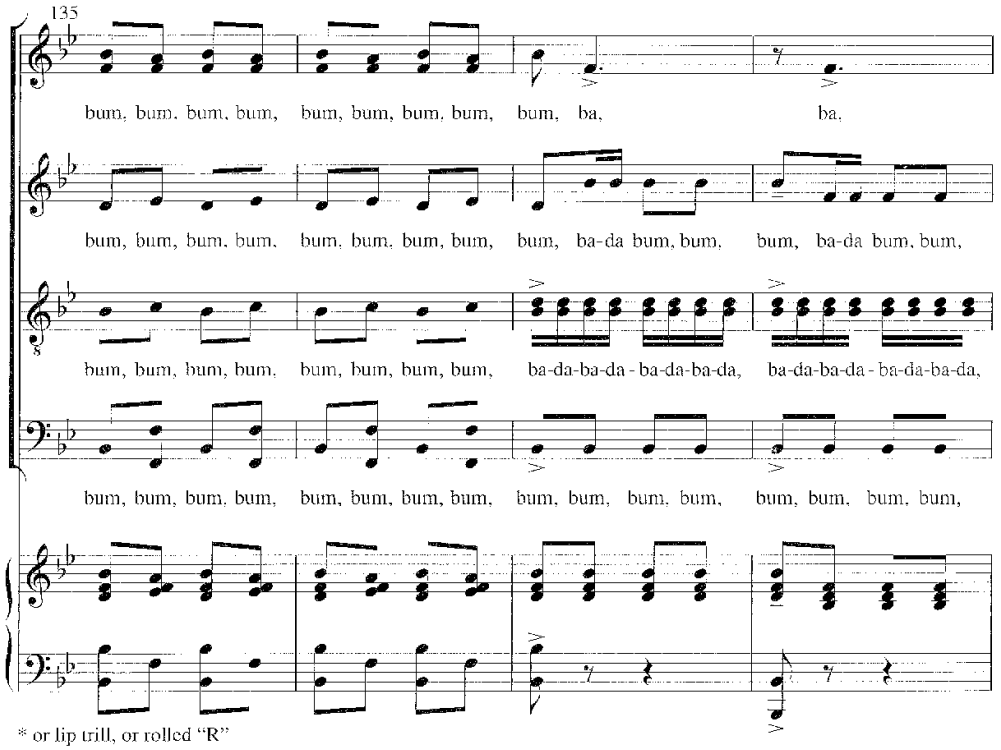

* or lip trill, or rolled "R"

139

ba, ba, ba,

bum, ba - da bum, bum, bum, ba - da bum, bum, bum, ba - da bum, bum,

ba - da - ba - da - ba - da - ba - da, ba - da - ba - da - ba - da - ba - da, ba - da - ba - da - ba - da - ba - da,

bum, bum, bum, bum, bum, bum, bum, bum, bum, ba - da bum, bum,

142 145 *mp*

ba, ba, ba. Bum, bum, bum,

mp

bum, ba-da bum, bum, bum, ba-da bum, bum, bum, ba-da bum, bum, bum. Bum,

ba-da-ba-da - ba-da-ba-da, ba-da-ba-da - ba-da-ba-da, ba-da-ba-da - ba-da-ba-da bum.

bum, ba-da bum, bum, bum, ba-da bum, bum, bum, ba-da bum, bum, bum.

mp

146

bum, bum, bum, bum, bum. Bum, bum, bum, bum, bum, bum, bum, bum. Ba-da

bum, bum, bum. Bum, bum, bum, bum. Ba-da

Bum, bum, bum, bum, bum, bum, bum, bum. Ba-da

Bum, bum, bum, bum. Ba-da

150

bum, bum, bum, bum, bum, ba - dum, ba - da!

bum, bum, bum, bum, bum, ba - dum, ba - da!

bum, bum, bum, bum, bum, ba - dum, ba - da!

bum, bum, bum, bum, bum, ba - dum, ba - da!

23041 $2.75

0 38081 22225 7